



MARKUS

**ZBIERAJ**  
*punkty!*  
**WYMIENIAJ**  
*na nagrody!*



**ZBIERAJ** punkty! **WYMIENIAJ** na nagrody!

## KATALOG PUNKTÓW

ALEKSANDRIA	str. 27	HAM	str. 40	NIK-POL	str. 39
AVES	str. 24	INDYKPOL	str. 23	PAMAS	str. 47
BELL	str. 21	JBB	str. 30	PEKPOL	str. 34
BIELESZ	str. 36	KABANOS	str. 38	SMOLIŃSKI	str. 43
CEDROB	str. 26	KAROL	str. 32	SWOJSCY	str. 15
CONI	str. 41	KIER	str. 36	SZUSTER	str. 44
DUDA	str. 26	KRZYŚ	str. 48	WOLAREK	str. 46
GAIK	str. 44	LASKOPOL	str. 22	ZE STRAGANU	str. 15





MARKUS

**WYMIENIAJ**  
*na nagrody!*

Item	Points (pkt.)
Sausages (top left)	200 000
Sausages (top middle)	100 000
Sausages (top right)	25 000
Bread (top right)	180 000
Bread (top right)	9 600
Bread (top right)	90 000
Bread (top right)	1 500
Bread (top right)	4 500
Bread (top right)	3 000
Bread (top right)	20 000
Bread (top right)	3 800
Bread (top right)	24 000
Bread (top right)	6 000
Bread (top right)	120 000
Bread (top right)	2 000
Bread (top right)	10 000
Bread (top right)	30 000
Bread (top right)	100 000



**ZBIERAJ** punkty! **WYMIENIAJ** na nagrody!



pkt:  
**75 000**

**TYGODNIOWY WYJAZD  
NIESPODZIANKA**



pkt:  
**72 000**



**BRAMA DO ĆWICZEŃ HMS BSP301**



pkt:  
**42 000**



**BIEŻNIA ELEKTRYCZNA HERTZ  
FITNESS PRIME 7 2220W 18KM/H**

pkt:  
**30 000**



**SMARTWACH GARMIN INSTINCT 3**



**ROWER MTB DAMSKI / MĘSKI**

pkt:  
**34 500**



# ZBIERAJ punkty! WYMIENIAJ na nagrody!



pkt:  
**60 000**

SMARTFON  
SMARTFON IPHONE 17



pkt:  
**28 500**

APPLE WATCH 11 GPS 42MM

pkt:  
**22 500**



ZEGAREK DAMSKI / MĘSKI  
MICHAEL KORS



pkt:  
**60 000**

LAPTOP HP







pkt:  
**31 500**

**SOUNDBAR SAMSUNG  
DOLBY ATMOS**



pkt:  
**37 500**

**TELEWIZOR SAMSUNG QLED 4K 65"**

pkt:  
**15 000**



**BON 1000 zł:  
APART, W. KRUK, YES, PLUXEE**

pkt:  
**45 000**



**KONSOLA XBOX X SERIES**



# ZBIERAJ punkty! WYMIENIAJ na nagrody!



VOUCHER NA TATUAŻ  
- CAŁODZIENNA SESJA



APARAT SONY ZV-1A CZARNY



SUSZARKA DYSON SUPERSONIC



DEPILATOR PHILIPS  
LUMEA ADVANCED



GOLARKA PHILIPS  
SERIA I9000 PRESTIGE





pkt:  
**27 000**

**ROBOT SPRZĄTAJĄCY IROBOT  
ROOMBA COMBO**



pkt:  
**30 000**

**WIELOFUNKCYJNY ROBOT KUCHENNY  
ICOOK**



pkt:  
**22 500**

**HULAJNOGA ELEKTRYCZNA XIAOMI**



pkt:  
**85 000**

**THERMOMIX TM7**



pkt:  
**19 500**

**EKSPRES CIŚNIENIOWY DELONGHI**



**ZBIERAJ** punkty! **WYMIENIAJ** na nagrody!



pkt:  
**30 000**

**SUSZARKA BEKO**



pkt:  
**22 500**

**PRALKA BEKO**



pkt:  
**51 000**

**KUCHNIA RAVANSON 5 PALNIKÓW**

pkt:  
**37 500**

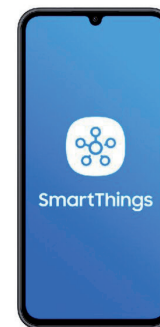

**ŁODÓWKA SAMSUNG**







pkt:  
**24 000**

**PŁYTA INDUKCYJNA ELECTROLUX**



**ZMYWARKA BEKO**



**ROBOT DO MYCIA OKIEN COBBO Q6**

pkt:  
**37 500**

pkt:  
**27 000**



pkt:  
**45 000**

**ZESTAW ELEKTRO NARZĘDZI MAKITA**



pkt:  
**30 000**

**KOSIARKA SPALINOWA**



**ZBIERAJ** punkty! **WYMIENIAJ** na nagrody!



pkt:  
**330 000**

**KRAJALNICA AUTOMATYCZNA**



pkt:  
**117 000**

**KRAJALNICA GRAWITACYJNA**



pkt:  
**105 000**

**KRAJALNICA DO SERÓW**



pkt:  
**78 000**

**PAKOWARKA PRÓŻNIOWA**



pkt:  
**72 000**

**KOTLECIARKA MAGA**



pkt:  
**22 500**



**MASZYŃKA DO MIELENIA MIĘSA**



pkt:  
**33 000**

**KŁOC MASARSKI DREWNIANY  
400X400X850**



pkt:  
**37 500**

**ZGRZEWARKA DO TACEK + MATRYCA**



pkt:  
**28 500**

**WAGA POMOSTOWA ZAPLECZOWA  
150KG**



pkt:  
**18 000**

**OSTRZAŁKA DIAMENTOWA**



**MASZ INNY CEL?  
ZREALIZUJEMY GO!**

Jeśli w naszym katalogu brakuje nagrody, o której marzysz – daj nam znać.  
Skontaktuj się z opiekunem handlowym. Ustalimy indywidualny próg punktowy  
na Twoją wymarzoną nagrodę.

Twoja lojalność nie ma limitów, nasz katalog też nie!

Realizacja nagród indywidualnych zależy od dostępności u dostawców i wymaga akceptacji działu handlowego



**ZBIERAJ** punkty! **WYMIENIAJ** na nagrody!

**ZBIERAJ** punkty!

pkt:  
**20**

pkt:  
**11**

pkt:  
**7**

pkt:  
**3**

pkt:  
**15**

pkt:  
**4**

pkt:  
**8**

pkt:  
**12**

pkt:  
**12**

pkt:  
**1**

pkt:  
**9**

pkt:  
**6**

pkt:  
**12**

pkt:  
**1**

pkt:  
**2**

pkt:  
**5**

pkt:  
**10**

pkt:  
**8**







**KURCZAK ZE STRAGANU**

🐔 16 MAP

pkt:  
**6**



**PASZTET BIAŁY Z KURCZAKIEM**

🐔 🐷 0,8 FOR

pkt:  
**6**



**KIEŁBASA ZE STRAGANU**

🐷 12 MAP

pkt:  
**5**



**SALAMI ZE STRAGANU**

🐷 2 MAP

pkt:  
**6**

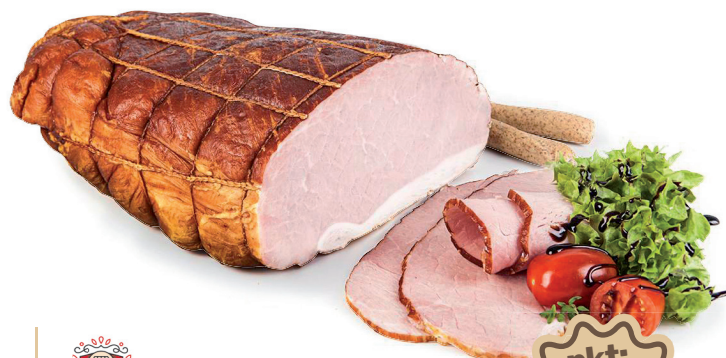

**SZYŃKA SPOD LADY**

🐷 25 MAP

pkt:  
**8**

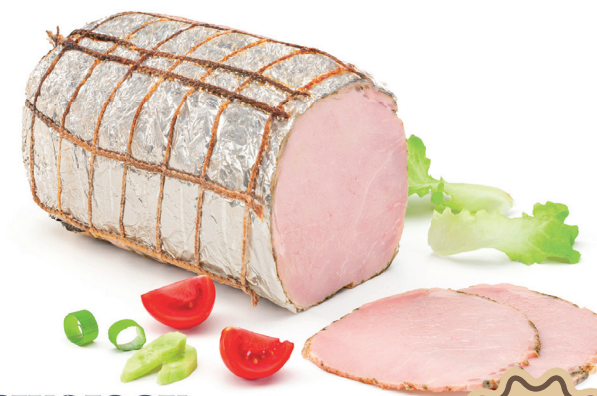

**SWOJSCY**  
— NASZE WĘDLINY —

**SCHAB STARANNIE PIECZONY**

🐷 135 MAP

pkt:  
**8**



# ZBIERAJ punkty! WYMIENIAJ na nagrody!

SWOJSCY



**SWOJSCY**

— NASZE WĘDLINY —

**SZYNKA STARANNIE PIECZONA**

15 MAP

pkt:

**8**

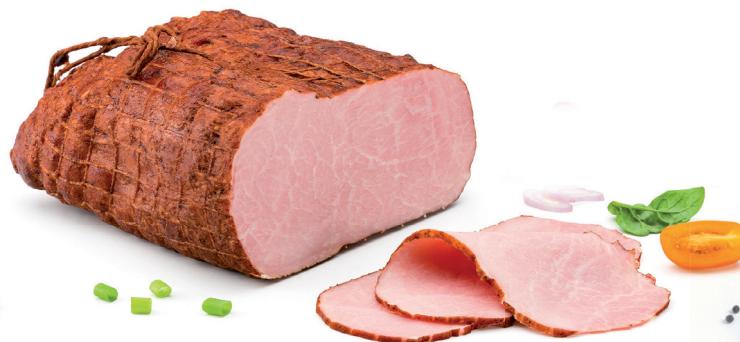

**SWOJSCY**

— NASZE WĘDLINY —

**ZRAZÓWKA SOCZYSTA**

15 MAP

pkt:

**7**



**SWOJSCY**

— NASZE WĘDLINY —

**BOCZEK ZAPIEKANY  
Z POŁĘDWICZKĄ**

17 VAC

pkt:

**6**



**SWOJSCY**

— NASZE WĘDLINY —

**KIEŁBASA ZWYCZAJNA**

15 MAP

pkt:

**4**



**SWOJSCY**

— NASZE WĘDLINY —

**JAŁOWCOWA SUCHA /  
MYŚLIWSKA SUCHA**

06 MAP

pkt:

**12**



**SWOJSCY**

— NASZE WĘDLINY —

**PODWAWELSKA EXTRA**

1 MAP

pkt:

**5**





**SWOJSCY**

— NASZE WĘDLINY —

**KIEŁBASA SZYNKOWA**

2 LUZ

pkt:

**6**



**SWOJSCY**

— NASZE WĘDLINY —

**KIEŁBASA ŚLĄSKA EXTRA**

0,8 MAP

pkt:

**5**



**SWOJSCY**

— NASZE WĘDLINY —

**KONSERWA WOJSKOWA Z SZYNKI,  
SZYNKA WOJSKOWA KONSERWOWA**

konserwa - 2 szynka - 3 BLK

pkt:

**6**



**SWOJSCY**

— NASZE WĘDLINY —

**KRAKOWSKA PARZONA**

15 MAP

pkt:

**6**



**SWOJSCY**

— NASZE WĘDLINY —

**KRAKOWSKA SUCHA PIECZONA  
Z SZYNKI**

11 VAC

pkt:

**11**



**SWOJSCY**

— NASZE WĘDLINY —

**KURCZAK GOTOWANY**

25 VAC

pkt:

**7**



# ZBIERAJ punkty! WYMIENIAJ na nagrody!

SWOJSCY



**SWOJSCY**

— NASZE WĘDLINY —

**MIELONKA WOJSKOWA**

22 BLK

pkt:

**4**



**SWOJSCY**

— NASZE WĘDLINY —

**SZYNKA Z WĘDZARNI**

15 VAC

pkt:

**9**



**SWOJSCY**

— NASZE WĘDLINY —

**KIEŁBASA SZYNKOWA  
Z PIEPRZEM**

2 BAT

pkt:

**5**



**SWOJSCY**

— NASZE WĘDLINY —

**PASZTET Z BOROWIKAMI,  
PASZTET Z KURKAMI**

1 MAP

pkt:

**4**



**SWOJSCY**

— NASZE WĘDLINY —

**PASZTET  
Z SUSZONYMI POMIDORAMI**

2 MAP

pkt:

**3**



**SWOJSCY**

— NASZE WĘDLINY —

**PIECÓWKA OD DZIADKA**

1 VAC

pkt:

**7**





**SWOJSCY**

— NASZE WĘDLINY —

**POŁĘDWICA Z KURCZĄT**

1 BLK

pkt:

**3**



**SWOJSCY**

— NASZE WĘDLINY —

**SCHABOWA KANAPKOWA**

2 BAT

pkt:

**3**



**SWOJSCY**

— NASZE WĘDLINY —

**BOCZEK PARZONY PASKI**

1 VAC

pkt:

**6**

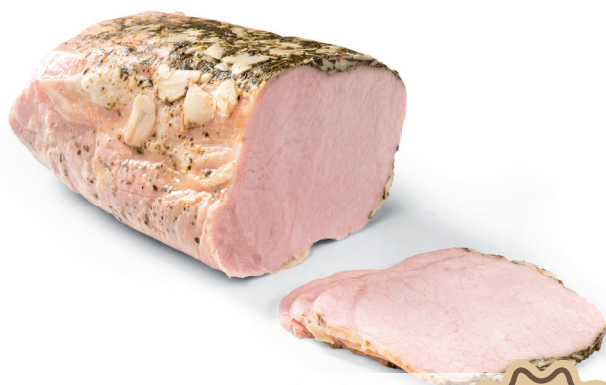

**SWOJSCY**

— NASZE WĘDLINY —

**SCHAB PO ŻYDOWSKU**

2 VAC

pkt:

**6**



**SWOJSCY**

— NASZE WĘDLINY —

**SZYNKA Z PIERSIĄ KURCZAKA**

18 BLK

pkt:

**8**



**SWOJSCY**

— NASZE WĘDLINY —

**PIECZEŃ Z KACZKĄ**

12 VAC

pkt:

**4**



# ZBIERAJ punkty! WYMIENIAJ na nagrody!

SWOJSCY

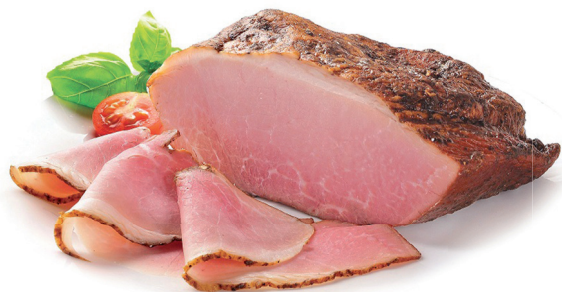

**SWOJSCY**

— NASZE WĘDLINY —

**SZYNKA SOCZYSTA  
Z TŁUSZCZYKIEM**

 15 MAP

pkt:

**8**



**SWOJSCY**

— NASZE WĘDLINY —

**ŻYWIECKA BESKIDZKA**

 12 MAP

pkt:

**5**

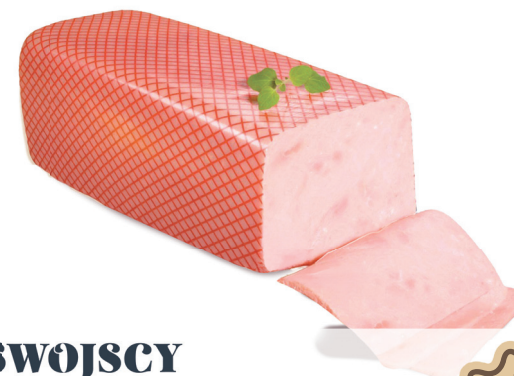

**SWOJSCY**

— NASZE WĘDLINY —

**SZYNKA KONSERWOWA  
BESKIDZKA**

 27 BLK

pkt:

**5**

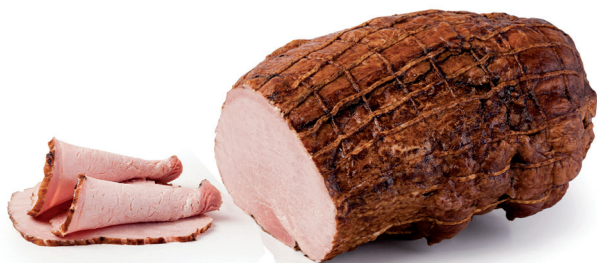

**SWOJSCY**

— NASZE WĘDLINY —

**SZYNKA ZE SPIŻARKI**

 18 MAP

pkt:

**8**



**SWOJSCY**

— NASZE WĘDLINY —

**KASZANKA OD DZIADKA**

 15 VAC

pkt:

**4**



**SWOJSCY**

— NASZE WĘDLINY —

**BOCZEK SZLACHECKI  
Z CZOSNKIEM**

 1 VAC

pkt:

**7**





**SALAMI BUMERANG**

**1** MAP

pkt:  
**12**



**SALAMI W PRZYPRAWACH**

**2** MAP

pkt:  
**12**



**OGONÓWKA BRANDENBURSKA**

**1** VAC

pkt:  
**15**



**SZYNKA KONSERWOWA  
WIEPRZOWA**

**25** BLK

pkt:  
**15**



**SALAMI DOJRZEWAJĄCE  
DELIKATESOWE 100G,  
SALAMI DOJRZEWAJĄCE  
PEPPERONI 100G**

**SZT. MAP**

pkt:  
**3**



**SZYNKA SZWARCWALDZKA  
80G**

**SZT. MAP**

pkt:  
**3**



# ZBIERAJ punkty! WYMIENIAJ na nagrody!

LASKOPOL



**LASKOPOL**  
1993

**SCHAB NA MAŚLE  
Z CZARNUSZKĄ**

MAP

pkt:

**30**



**LASKOPOL**  
1993

**PIECZEŃ BESKIDZKA**

FOR

pkt:

**30**

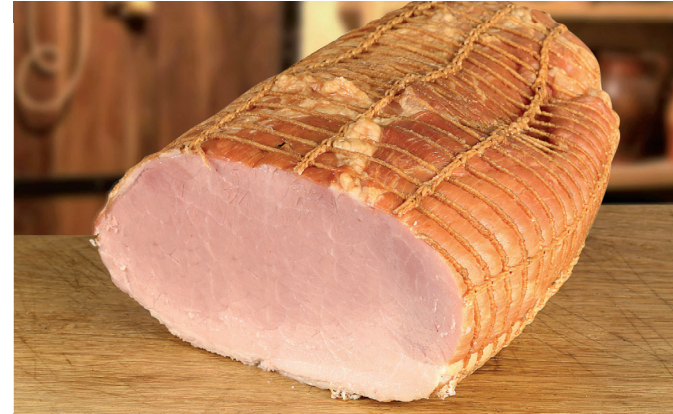

**LASKOPOL**  
1993

**SZYNKA Z TŁUSZCZYKIEM**

MAP

pkt:

**30**



**LASKOPOL**  
1993

**KIEŁBASA ZE STARÓWKI**

MAP

pkt:

**45**



**LASKOPOL**  
1993

**SCHAB Z TRADYCYJNEJ  
WĘDZARNI**

MAP

pkt:

**30**



**LASKOPOL**  
1993

**PASZTET BESKIDZKI  
Z CIEŁĘCINĄ**

FOR

pkt:

**15**





**OSEŁKA**

VAC

pkt:  
**11**



**KIEŁBASIĄK PIECZONY  
Z INDYKA**

MAP

pkt:  
**8**



**GOŁONKOWA DELIKATESOWA**

VAC

pkt:  
**9**



**ZŁOTY INDYK**

VAC

pkt:  
**11**



**PARÓWKI BIANKA**

MAP

pkt:  
**5**



**PASZTET Z KRUSZONKĄ**

FOR

pkt:  
**5**



# ZBIERAJ punkty! WYMIENIAJ na nagrody!

AVES









# ZBIERAJ punkty! WYMIENIAJ na nagrody!

DUDA

CEDROB







**BOCZEK WĘDZONY BEZ ŻEBER**

**2** MAP

pkt:  
**5**



**SZYŃKA KONSERWOWA**

**25** BLK

pkt:  
**5**



**SCHAB PIECZONY**

**15** CAV

pkt:  
**5**



**SŁONINA BOHUNA**

**15** VAC

pkt:  
**5**



**SZYŃKA WĘDZONA**

**2** MAP

pkt:  
**5**



**PIECZEŃ PIZZA**

**1** VAC

pkt:  
**5**



# ZBIERAJ punkty! WYMIENIAJ na nagrody!



**PASZTET SZEFA**

15 FOR



**PIECZEŃ Z RUSZTU**

1 VAC



**FRANKFURTERKI PIEPRZOWE WĘDZONE**

0.6 MAP



**FRANKFURTERKI BIAŁE**

0.6 MAP



**KIEŁBASKI ŚLĄSKIE**

0.6 MAP



**KIEŁBASA PIWNA**

1 MAP







**PARÓWKI Z SZYNKI**



pkt:  
**5**



**KIEŁBASA GÓRALSKA  
PIECZONA**



pkt:  
**5**



**NECÓWKA**



pkt:  
**5**



**KABANOSY MYŚLIWSKIE**



pkt:  
**7**



**KIEŁBASA PARÓWKOWA**



pkt:  
**7**



**KIEŁBASA SZYNKOWA EXTRA**



pkt:  
**7**



# ZBIERAJ punkty! WYMIENIAJ na nagrody!

JBB



PARÓWKI Z SZYNKI ZERO E  
190G

SZT. MAP

pkt:  
**4**



KIEŁBASA ŚLĄSKA Z SZYNKI  
ZERO E 350G

SZT. MAP

pkt:  
**2**



SALCESON CZARNY  
Z OZORKIEM

15 VAC

pkt:  
**5**



MORTADELA FIRMOWA

BAT

pkt:  
**5**

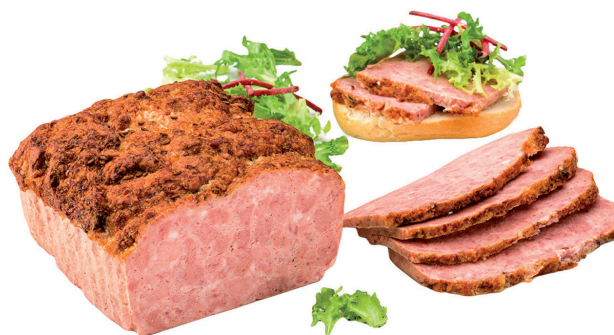

PIECZEŃ WIEDEŃSKA

VAC

pkt:  
**6**

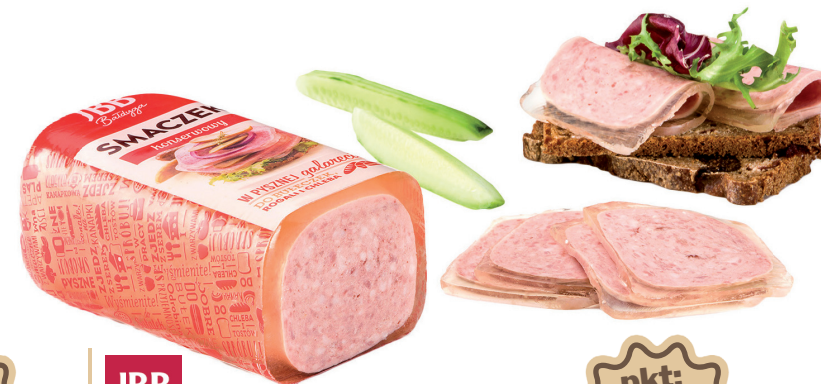

SMACZEK KONSERWOWY

BLK

pkt:  
**6**





**JBB**  
Baldyga

**SALCESON WŁOSKI**

15 MAP

**pkt:**  
**7**



**JBB**  
Baldyga

**POLEDWICZANKA  
Z WARZYWAMI**

15 BAT

**pkt:**  
**4**



**JBB**  
Baldyga

**KIEŁBASKI MINI BEZ OSŁONKI**

1 MAP

**pkt:**  
**5**



**JBB**  
Baldyga

**POLANKI**

1 MAP

**pkt:**  
**4**



**JBB**  
Baldyga

**TYROLSKA**

15 BLK

**pkt:**  
**5**



**JBB**  
Baldyga

**SZYNKA ZAPIEKANA NA  
MAŚLE**

15 MAP

**pkt:**  
**9**



# ZBIERAJ punkty! WYMIENIAJ na nagrody!

JBB

KAROL



**SZYŃKA SOŁTYSÓWKA**

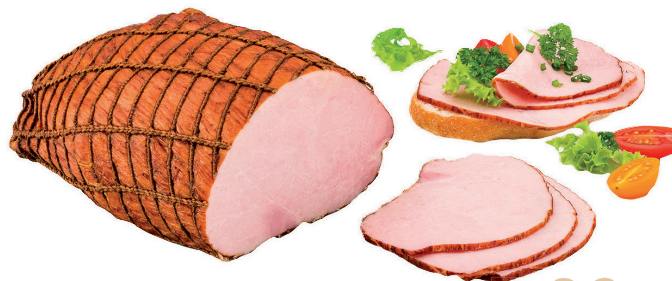

**SZYŃKA BIEBRZÓWKA**



**SZYŃKA NA KRAJALNICĘ**



**KRAKOWSKA PODSZUSZANA**



**KIEŁBASA BEZ OSŁONKI**



**BOCZEK Z WIEJSKIEGO STRAGANU** (Mięsność 128%)









# ZBIERAJ punkty! WYMIENIAJ na nagrody!

PEKPOL



MORTADELA ŚNIADANIOWA

BAT

pkt:  
**3**



KABANOS SNACK&SMAK 230G

SZT. MAP

pkt:  
**2**

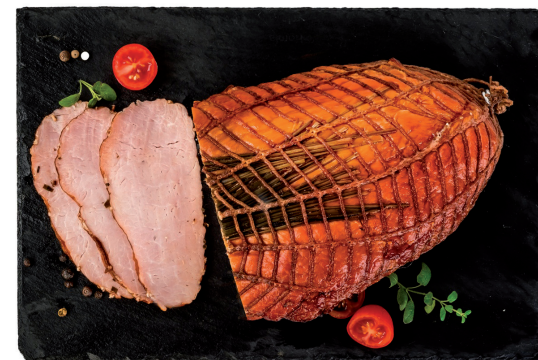

SZYŃKA Z TRAWĄ ŻUBROWĄ

15 MAP

pkt:  
**13**



SCHAB Z TRAWĄ ŻUBROWĄ

17 MAP

pkt:  
**13**



BOCZEK ZAPIEKANY W KARMELIZOWANEJ GLAZURZE

12 MAP

pkt:  
**15**



KARCZEK ZAPIEKANY W KARMELIZOWANEJ GLAZURZE

15 MAP

pkt:  
**15**





**SCHAB ZAPIEKANY  
W KARMELIZOWANEJ  
GLAZURZE**



pkt:  
**15**



**SZYŃKA ZAPIEKANA  
W KARMELIZOWANEJ  
GLAZURZE**



pkt:  
**15**



**KIEŁBASA KOZACKA**



pkt:  
**12**



**KABANOSY KOZACKIE  
PREMIUM 140G**



pkt:  
**3**



**OZORKI W GALARECIE**



pkt:  
**9**



**KIEŁBASA EXTRA SUCHA  
Z INDYKIEM**



pkt:  
**15**



# ZBIERAJ punkty! WYMIENIAJ na nagrody!

BIELESZ

KIER



**BOCZEK ZBÓJNICKI**

VAC

pkt:  
**22**



**KIEŁBASA ŚLĄSKA Z SZYNKI**

MAP

pkt:  
**14**



**KABANOSY WIEJSKIE**

MAP

pkt:  
**35**

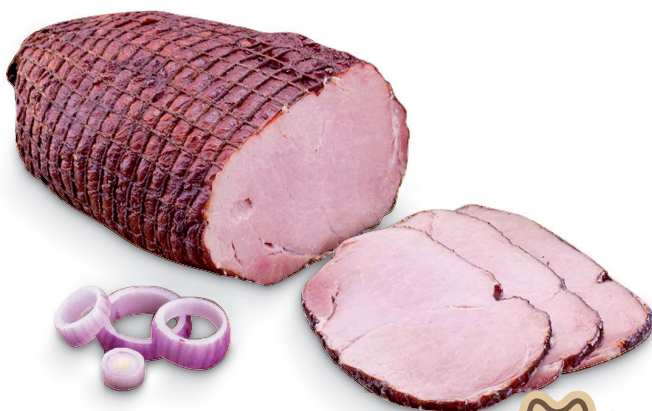

**SZYNKA WIŚNIOWA**

VAC

pkt:  
**23**



**NECÓWKA**

VAC

pkt:  
**24**



**SZYNKOWA EXTRA**

MAP

pkt:  
**15**



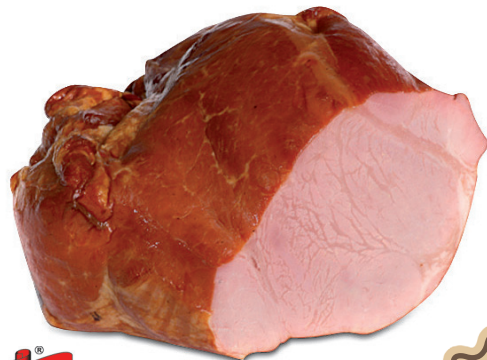

OGONÓWKA PARZONA

15 VAC

pkt:  
**15**



SZYNKA STAROMIEJSKA

18 MAP

pkt:  
**15**



ROLADA Z POŁĘDWICZKĄ

18 MAP

pkt:  
**15**

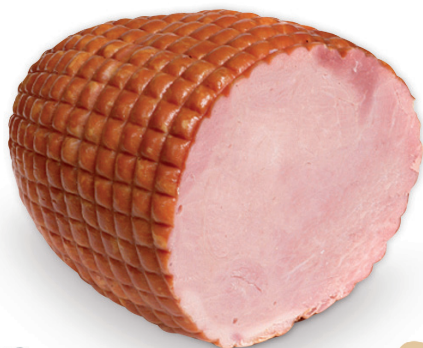

SZYNKA GOTOWANA

15 MAP

pkt:  
**15**



ROLADKI Z SEREM 480G

SZT. MAP

pkt:  
**8**



ROLADKI ZE SZPINAKIEM 480G

SZT. MAP

pkt:  
**8**



# ZBIERAJ punkty! WYMIENIAJ na nagrody!

KABANOS

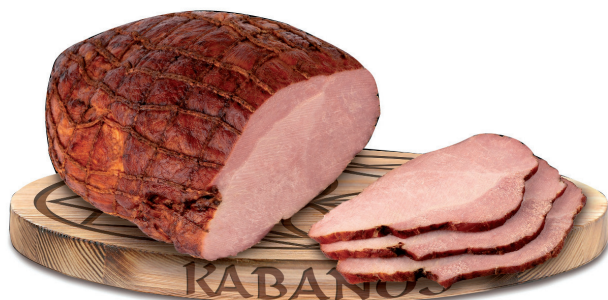

**KABANOS**  
SZYNKA MARYNY  
MAP

pkt:  
**10**



**KABANOS**  
SCHAB MARYNY  
MAP

pkt:  
**10**



**KABANOS**  
SZYNKA HRABINY  
MAP

pkt:  
**12**



**KABANOS**  
SZYNKA Z PODHALA  
MAP

pkt:  
**9**



**KABANOS**  
KIEŁBASA SWOJSKA MARYNY  
MAP

pkt:  
**9**



**KABANOS**  
KIEŁBASA ŚLĄSKA,  
PODWAWELSKA REGIONALNA  
MAP

pkt:  
**5**





**BOCZEK CHŁOPSKI**



pkt:  
**6**



**KIEŁBASA DĘBOWA**



pkt:  
**6**

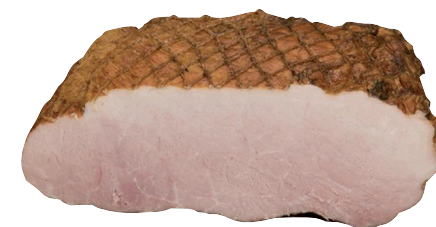

**PAJDA Z MASARSKIEGO  
STRAGANU**



pkt:  
**6**



**SOPOCKA TRADYCYJNA**



pkt:  
**6**

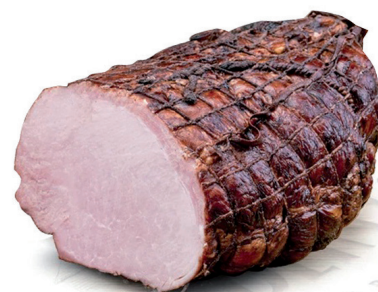

**SZYNKA Z BOBROWNIK**



pkt:  
**6**



**ŚLĄSKA Z KURCZAKIEM**



pkt:  
**6**



# ZBIERAJ punkty! WYMIENIAJ na nagrody!

HAM



**PODWAWELSKA  
RADZIONKOWSKA**

MAP

**pkt:  
5**



**PARÓWKOWA  
RADZIONKOWSKA**

MAP

**pkt:  
5**



**WINERKI ŚLĄSKIE**

MAP

**pkt:  
5**



**ŚLĄSKA Z SZYNKI**

MAP

**pkt:  
5**



**KIELBASA BAWARSKA BIAŁA**

MAP

**pkt:  
15**



**KABANOS Z DROBIEM**

MAP

**pkt:  
15**





**KIEŁBASA ZWYCZAJNA  
RADZIONKOWSKA**



pkt:  
**15**



**KIEŁBASKI PYSZNE**



pkt:  
**15**



**CONI**  
Healthy Animals

**USZY WIEPRZOWE SUSZONE**



pkt:  
**15**



**CONI**  
Healthy Animals

**TCHAWICA WIEPRZOWA  
SUSZONA**



pkt:  
**15**



**CONI**  
Healthy Animals

**NOSKI WIEPRZOWE**



pkt:  
**15**



**CONI**  
Healthy Animals

**OGONKI WIEPRZOWE**



pkt:  
**15**



# ZBIERAJ punkty! WYMIENIAJ na nagrody!



**SALCESON WŁOSKI**



pkt:  
**4**



**SZYNKA Z CZARNUSZKĄ**



pkt:  
**15**



**KIEŁBASA BACÓWKA**



pkt:  
**20**



**KIEŁBASA ZE ŚWINIOBICIA**



pkt:  
**5**



**PIWOSZKI**



pkt:  
**10**



**KIEŁBASKI KOKTAJLOWE**



pkt:  
**15**





ZAKŁAD MIĘSNY  
*Smoliński*  
ROK ZAŁOŻENIA 1956

KIEŁBASKI JUBILATKI

MAP

pkt:  
**4**



ZAKŁAD MIĘSNY  
*Smoliński*  
ROK ZAŁOŻENIA 1956

KIEŁBASA ŚLĄSKA

MAP

pkt:  
**2**



ZAKŁAD MIĘSNY  
*Smoliński*  
ROK ZAŁOŻENIA 1956

KIEŁBASA TORUŃSKA

MAP

pkt:  
**3**



ZAKŁAD MIĘSNY  
*Smoliński*  
ROK ZAŁOŻENIA 1956

KIEŁBASA PODWAWELSKA

MAP

pkt:  
**3**



ZAKŁAD MIĘSNY  
*Smoliński*  
ROK ZAŁOŻENIA 1956

KIEŁBASA SZKOCKA

MAP

pkt:  
**4**



ZAKŁAD MIĘSNY  
*Smoliński*  
ROK ZAŁOŻENIA 1956

KIEŁBASA JAWORZAŃSKA

MAP

pkt:  
**2**



# ZBIERAJ punkty! WYMIENIAJ na nagrody!

GAIK

SZUSTER



**SZYNKA ZRAZOWA**



pkt:  
**10**



**KIEŁBASA ŻYWIECKA  
PARZONA**



pkt:  
**10**



**BOCZEK FARMERSKI**



pkt:  
**10**



**KIEŁBASA BIAŁA PARZONA**



pkt:  
**10**



**PODWAWELSKA ZE ZGÓRSKA**



pkt:  
**15**



**KIEŁBASA TORUŃSKA  
ZE ZGÓRSKA**



pkt:  
**15**





**SZUSTER**  
WĘDLINY RZEMIEŚLNICZE

ŚLĄSKA ZE ZGÓRSKA



pkt:  
**15**



**SZUSTER**  
WĘDLINY RZEMIEŚLNICZE

KIEŁBASA BIAŁA ZE ZGÓRSKA



pkt:  
**15**



**SZUSTER**  
WĘDLINY RZEMIEŚLNICZE

KIEŁBASA KRUCHA Z PIECA



pkt:  
**15**



**SZUSTER**  
WĘDLINY RZEMIEŚLNICZE

KIEŁBASA ŻYWIECKA



pkt:  
**15**

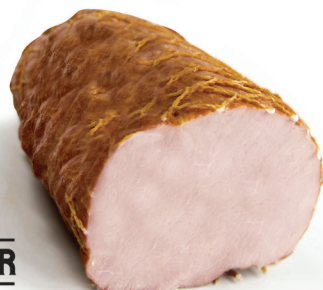

**SZUSTER**  
WĘDLINY RZEMIEŚLNICZE

SZYNKĄ SZLACHECKĄ



pkt:  
**15**

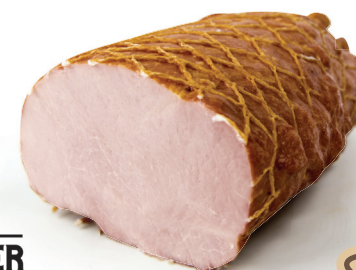

**SZUSTER**  
WĘDLINY RZEMIEŚLNICZE

SZYNKĄ PIASTOWSKĄ



pkt:  
**15**

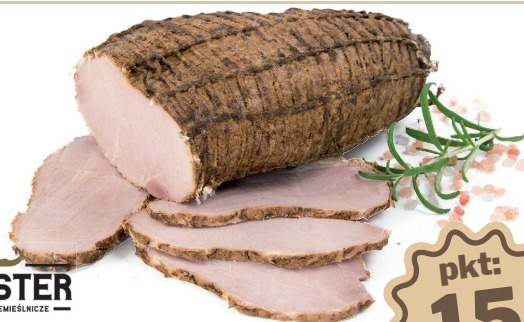

**SZUSTER**  
WĘDLINY RZEMIEŚLNICZE

SZYNKĄ Z GÓR



pkt:  
**15**



**SZUSTER**  
WĘDLINY RZEMIEŚLNICZE

SCHAB SZLACHECKI



pkt:  
**15**



**SZUSTER**  
WĘDLINY RZEMIEŚLNICZE

SCHAB Z GÓR



pkt:  
**15**



# ZBIERAJ punkty! WYMIENIAJ na nagrody!

WOLAREK



**Wolarek**  
TRADYCYJNE WYKONAWCÓW

**KIEŁBASA WIEJSKA  
TRADYCYJNA**

**15** MAP

pkt:

**1**

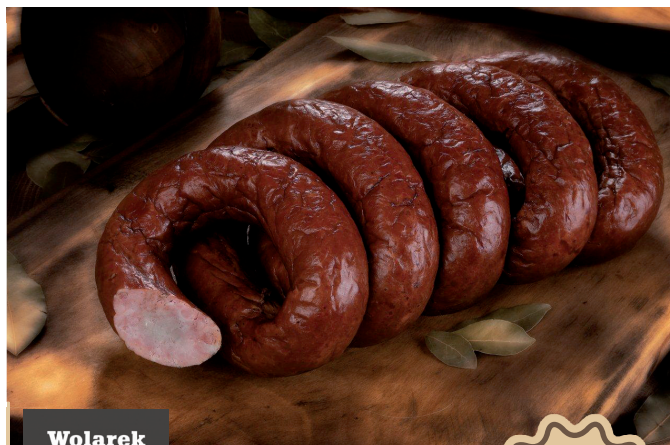

**Wolarek**  
TRADYCYJNE WYKONAWCÓW

**KIEŁBASA WIEPRZOWA  
Z CIEŁĘCINĄ**

**15** MAP

pkt:

**1**

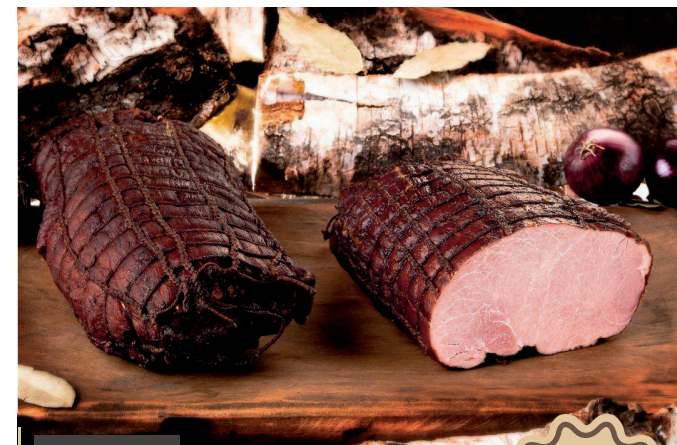

**Wolarek**  
TRADYCYJNE WYKONAWCÓW

**SZYNKĄ OD WOLARKA**

**15** VAC

pkt:

**1**

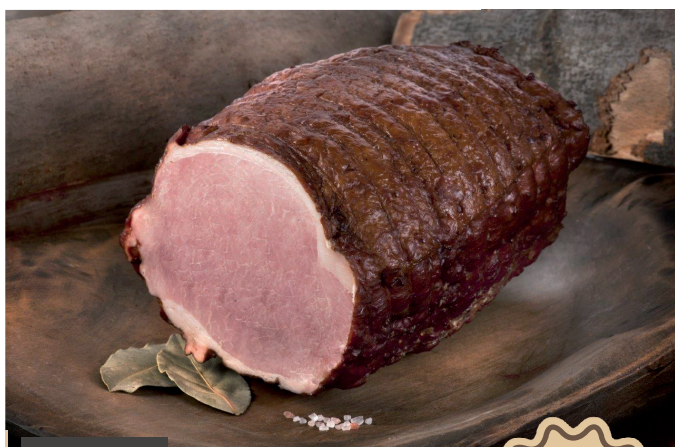

**Wolarek**  
TRADYCYJNE WYKONAWCÓW

**SZYNKĄ OD PLEBANA**

**3** MAP

pkt:

**1**



**Wolarek**  
TRADYCYJNE WYKONAWCÓW

**BALERON TRADYCYJNIE  
WĘDZONY**

**15** VAC

pkt:

**15**



**Wolarek**  
TRADYCYJNE WYKONAWCÓW

**KIEŁBASA NATURALNIE  
KRAJANA**

**12** MAP

pkt:

**8**





**Wolarek**  
TRADYCYJNY WYBÓR ŁÓDZKICH

**KIEŁBASA SWOJSKA  
Z GALARETKĄ**

**15** MAP

**pkt:  
8**



**Wolarek**  
TRADYCYJNY WYBÓR ŁÓDZKICH

**KIEŁBASA LISIECKA  
ORYGINALNA**

**15** MAP

**pkt:  
6**



**Wolarek**  
TRADYCYJNY WYBÓR ŁÓDZKICH

**PIECZEŃ Z SZYNKI  
OD WOLARKA**

**15** VAC

**pkt:  
8**



**Wolarek**  
TRADYCYJNY WYBÓR ŁÓDZKICH

**SZYNKA Z TŁUSZCZYKIEM**

**25** VAC

**pkt:  
15**



**PAMAS**  
producent salami

**SPIANATA / SPIANATA  
Z PIEPRZEM**

**25** MAP

**pkt:  
15**



**PAMAS**  
producent salami

**SALAMI NAPOLI PICANTE**

**25** MAP

**pkt:  
15**

WOLAREK

PAMAS



# ZBIERAJ punkty! WYMIENIAJ na nagrody!

KRZYŚ



**Krzyś**

KASZANKA NA PATELNE

VAC

pkt:

**5**



**Krzyś**

SALCESON CZARNY EXTRA

VAC

pkt:

**7**



**Krzyś**

PASZTETOWA EXTRA

VAC

pkt:

**11**



**Krzyś**

SALCESON ŁĘCZYCKI PREMIUM

VAC

pkt:

**17**



**Krzyś**

SALCESON JAK ZE WSI

VAC

pkt:

**12**



**Krzyś**

KASZANKA KRZYŚ

MAP

pkt:

**5**



## FORMULARZ ODBIORU NAGRODY

\_\_\_\_\_

miejsce i data

\_\_\_\_\_

Imię i nazwisko zgłaszającego

\_\_\_\_\_

Nazwa (firma) przedsiębiorcy

\_\_\_\_\_

Siedziba i adres

\_\_\_\_\_

Siedziba i adres

\_\_\_\_\_

Numer NIP

\_\_\_\_\_

Adres e-mail

\_\_\_\_\_

Numer telefonu

Saldo punktów zebranych do  
dnia wypełnienia formularza.

Ilość punktów przekazanych  
na rzecz odbioru nagrody

\_\_\_\_\_

Potwierdzenie zgodności danych  
(wypełnia pracownik  
działu marketingu Grupy Markus)

\_\_\_\_\_

podpis i pieczęć

## FORMULARZ ZGŁOSZENIOWY

\_\_\_\_\_

miejsce i data

\_\_\_\_\_

Imię i nazwisko zgłaszającego

\_\_\_\_\_

Nazwa (firma) przedsiębiorcy

\_\_\_\_\_

Siedziba i adres

\_\_\_\_\_

Siedziba i adres

\_\_\_\_\_

Numer NIP

\_\_\_\_\_

Adres e-mail

\_\_\_\_\_

Numer telefonu

- ☐ Oświadczam, że zapoznałem się z regulaminem oraz akceptuję jego warunki.
- ☐ Potwierdzam udział w programie lojalnościowym KATALOG 2026 - EDYCJA III
- ☐ Wyrażam zgodę na otrzymywanie materiałów marketingowych dotyczących programu lojalnościowego na podany w formularzu adres e-mail oraz nr telefonu.

\_\_\_\_\_

podpis i pieczęć



## Regulamin Programu Lojalnościowego zwany dalej Regulaminem

### § 1

#### Dane Organizatora i dane kontaktowe

Organizatorem programu lojalnościowego jest Grupa Markus, w skład której wchodzi:

#### **FH MARKUS MAREK KRUPA**

43-600 Jaworzno ul. Matejki 46,  
NIP 632-100-32-06,

#### **MARKUS DYSTRYBUCJA SP Z O.O.**

ul. Śmiłowska 24, 41-706 Ruda Śląska, KRS 0000448916,  
NIP 632-200-93-46, REGON 243231033,

#### **MARKUS ŚLĄSKIE CENTRUM MIĘSNE SP. Z O.O.**

ul. Matejki 46, 43-600 Jaworzno, KRS 0001061019,  
NIP 632-203-58-17, REGON 527074921;

#### **MARKUS EURODYSTRYBUCJA SP. Z O.O.**

41-706 Ruda Śląska ul. Śmiłowska 24, KRS 0000655081,  
NIP 632-201-61-180, REGON 366171459

### § 2

#### Przedmiot Regulaminu

1. Niniejszy Regulamin określa zasady i warunki uczestnictwa w Programie Lojalnościowym „Markus” skierowanym do przedsiębiorców, będących klientami organizatorów;
2. Program jest organizowany na terytorium Rzeczypospolitej Polskiej;
3. Uczestnictwo w Programie jest dobrowolne i nieodpłatne.
4. Program polega na umożliwieniu Uczestnikom uzyskania określonych Korzyści w wypadku spełnienia warunków przewidzianych w Regulaminie. Celem Programu jest promocja działalności organizatorów.
5. Program kierowany jest do podmiotów będących Przedsiębiorcami i dokonujących wszelkich czynności powiązanych z Programem w celu związanym z ich działalnością gospodarczą.
6. Uczestnictwo w Programie jest dobrowolne. Wyrażenie zgód i podanie danych związanych z Programem jest dobrowolne, jednak stanowi ono warunek dla uczestnictwa w Programie.

### § 3

#### Czas trwania programu

1. Program rozpoczyna się 01.01.2026 r. o godzinie 00.01 i trwa do godziny 24.00 w dniu 31.08.2026 r.

### § 4

#### Definicje

1. Organizator – podmioty wskazane w § 1 Regulaminu;
2. Uczestnik – podmiot prowadzący działalność gospodarczą, będący klientem organizatora, który wypełnił Formularz Zgłoszeniowy Programu Lojalnościowego, zaakceptował Regulamin oraz dokonuje zakupów Produktów Premiowanych znajdujących się w ofercie Organizatora, prezentowanych w Katalogu Produktów;
3. Formularz zgłoszeniowy - dokument w którym Uczestnik oświadcza wolę uczestnictwa w Programie Lojalnościowym oraz oświadcza że zapoznał się z Regulaminem;
4. Produkt premiowany - produkt znajdujący się w ofercie Organizatora, któremu Organizator przypisał w swym Katalogu określoną tam liczbę Punktów Lojalnościowych;
5. Katalog – katalog produktów i nagród publikowany przez Organizatora za pomocą wszelkich nośników informacji, w którym zawarto czas trwania programu, listę produktów premiowanych, warunki zakupów z przypisaną liczbą Punktów Lojalnościowych, listę Nagród wraz z liczbą Punktów Lojalnościowych konieczną do ich uzyskania.
6. Punkt lojalnościowy - jednostka przyznawana Uczestnikowi przez Organizatora i wykorzystywana na zasadach określonych w Regulaminie Programu Lojalnościowego;
7. Nagrody - rzeczy ruchome oraz nagroda specjalna w postaci wycieczki zagranicznej, które Organizator oferuje Uczestnikom w trakcie trwania Programu Lojalnościowego w zamian za zgromadzone przez nich Punkty Lojalnościowe.

### § 5

#### Uczestnicy

1. Uczestnikiem Programu może być jedynie osoba fizyczna (pełnoletnia) będąca Przedsiębiorcą, osoba prawna lub jednostka organizacyjna nieposiadająca osobowości prawnej, prowadząca działalność gospodarczą.
2. Uczestnik oświadcza, że jest Przedsiębiorcą (lub rejestracja dokonana jest w imieniu podmiotu posiadającego status Przedsiębiorcy), a udział w Programie związany jest z działalnością gospodarczą prowadzoną przez Uczestnika.
3. Uczestnik zobowiązany jest posiadać nadany numer NIP.
4. Przedsiębiorcy pochodzący z państw członkowskich Unii Europejskiej innych niż Polska powinni posiadać numer VAT EU uwidoczniiony w bazie VIES (bazie umożliwiającej potwierdzenie numeru VAT) prowadzonej przez Komisję Europejską.

### § 6

#### Rejestracja

1. Rejestracji Uczestnika w Programie można dokonać za pośrednictwem formularza zgłoszeniowego.
2. W toku Rejestracji, Uczestnik zostanie poproszony o podanie następujących danych:
  - imię i nazwisko zgłaszającego;
  - numer NIP
  - nazwa (firma) przedsiębiorcy;
  - siedziba i adres rejestrowy;

- adres e-mail;
  - numer telefonu; adres korespondencyjny (opcjonalnie, jeżeli jest inny niż adres rejestrowy przedsiębiorcy).
3. Dany adres e-mail i numer telefonu mogą być używane jednocześnie tylko przez jednego Uczestnika.
  4. Uczestnik w toku procesu rejestracji akceptuje Regulamin. Uczestnik powinien zapoznać się z Regulaminem Programu przed jego akceptacją. Akceptacja Regulaminu jest obligatoryjna.
  5. Osoba dokonująca Rejestracji w imieniu Uczestnika potwierdza tym samym, że jest upoważniona do reprezentacji Uczestnika w związku z Rejestracją i udziałem w Programie, jak również używała zgodę Uczestnika na dokonanie jego Rejestracji w Programie;
  6. Uczestnik zobowiązany jest do podania w procesie Rejestracji jedynie prawdziwych danych dotyczących Uczestnika. w szczególności Uczestnik nie może w toku Rejestracji podawać numeru telefonu oraz adresu e-mail innych osób, jak również podawać numeru NIP podmiotu innego niż Uczestnik.
  7. Uczestnik zobowiązany jest do aktualizacji swoich danych przekazanych Organizatorowi po każdej ich zmianie. Organizator nie ponosi odpowiedzialności za skutki braku aktualizacji danych podanych podczas Rejestracji, w szczególności danych kontaktowych.

### § 7

#### Zasady przyznawania Punktów lojalnościowych

1. Wraz z Rejestracją rozpoczyna się proces ewidencjonowania ilości i rodzaju zakupionych przez Uczestnika Produktów Premiowanych. W przypadku rejestracji Uczestnika w terminie do 31 marca 2026, punkty zostaną naliczone za zakup Produktów Premiowanych z katalogu od początku trwania Programu Lojalnościowego tj. od 1 września 2025. W przypadku rejestracji w programie lojalnościowym po tym terminie, punkty naliczają się od daty rejestracji, chyba, że organizator zdecyduje o przyznaniu punktów za okres od rozpoczęcia programu do dnia rejestracji Uczestnika.
2. Każda z ofert Produktu Premiowanego zawiera:
  - nazwę produktu;
  - minimalną ilość produktu uprawniającą do zakupu promocyjnego;
  - liczbę Punktów lojalnościowych przysługującą za dokonanie zakupu określonej ilości produktu;
  - okres czasowy w którym obowiązuje zakup danego produktu na zasadach promocyjnych jako Produkt Premiowany.
3. Dokonując zakupu Produktów Premiowanych Uczestnik uzyskuje przypisaną do danej oferty liczbę Punktów Lojalnościowych.
4. Na wskazany przez Uczestnika numer telefonu lub adres e-mail, Organizator w trakcie trwania Programu raz w tygodniu przesyła informację dotyczącą ilości Punktów Lojalnościowych zgromadzonych przez Uczestnika.
5. Organizator zastrzega sobie wyłączne prawo do ewidencjonowania ilości Punktów Lojalnościowych zgromadzonych przez Uczestnika.

### § 8

#### Wymiana Punktów lojalnościowych na nagrody

1. Zgromadzone Punkty Lojalnościowe Uczestnik może wymienić na



wybrane przez siebie Nagrody po zakończeniu Programu.

2. Lista nagród na które Uczestnik może wymienić zgromadzone przez siebie Punkty Lojalnościowe jest określona w Katalogu. Niemożliwe jest oprócz przypadku opisanego w punkcie § 8 ustęp 8 Regulaminu, otrzymanie Nagrody innej niż ta wskazana w Katalogu.
3. Możliwość wyboru określonej Nagrody aktualizuje się w momencie zgromadzenia przez Uczestnika, określonej dla niej w Katalogu liczby Punktów Lojalnościowych.
4. Punkty Lojalnościowe niewymienione na nagrody w trakcie trwania Programu ulegają przepadkowi.
5. Niemożliwa jest wymiana Punktów Lojalnościowych na świadczenie pieniężne.
6. Uczestnik informuje Organizatora o wyborze Nagrody wypełniając formularz odbioru nagród znajdujący się w katalogu i przekazując go osobiście przedstawicielowi handlowemu Grupy Markus.
7. Organizator dostarcza Nagrodę w terminie 30 dni kalendarzowych od zakończenia przyjmowania Formularzy odbioru nagrody, czyli w terminie 50 dni kalendarzowych od dnia zakończenia Programu. Organizator dostarcza Uczestnikowi Nagrodę wyłącznie na terytorium Rzeczypospolitej Polskiej.
8. Organizator zastrzega sobie w przypadku braku możliwości dostarczenia Nagrody wybranej przez Uczestnika, dostarczenia innej rzeczy o tożsamym przeznaczeniu, której wartość jest równa bądź większa od wartości rzeczy stanowiącej Nagrodę wybraną przez Uczestnika. Dostarczenia innej rzeczy Organizator dokonuje po wcześniejszym poinformowaniu Uczestnika. Uczestnik po poinformowaniu ma prawo wyboru innej Nagrody, jeżeli posiada wystarczającą liczbę Punktów Lojalnościowych.
9. Formularz należy złożyć w terminie: 01.09.2026 - 20.09.2026. Formularze przekazane w innym terminie niż wskazany, nie zostaną rozliczone.

## § 9

### Rezygnacja z udziału w Programie lojalnościowym

1. Uczestnik może w każdym momencie trwania Programu, zrezygnować udziału w Programie. Rezygnacja z udziału jest bezpłatna.
2. Uczestnik w celu rezygnacji z udziału w Programie zobowiązany jest do złożenia Organizatorowi oświadczenia o rezygnacji. Uprawienie to może zostać zrealizowane poprzez złożenie pisemnego oświadczenia o wypowiedzeniu członkostwa w Programie Lojalnościowym „Markus”. Oświadczenie to powinno zostać wysłane na adres siedzib Organizatorów. Uczestnik może również złożyć oświadczenie o rezygnacji z członkostwa w Programie za pomocą wysłania wiadomości na adres e-mail: [promocja@fhmarkus.pl](mailto:promocja@fhmarkus.pl) z dopiskiem na kopercie lub w tytule wiadomości – „Program Lojalnościowy – rezygnacja z uczestnictwa.
3. Za moment rezygnacji z udziału w Programie lojalnościowym poczytuje się moment w którym Organizator mógł zapoznać się z oświadczeniem Uczestnika.
4. Wraz z rezygnacją z udziału w Programie lojalnościowym, Organizator przerywa ewidencjonowanie ilości Punktów Lojalnościowych zgromadzonych przez Uczestnika.
5. Punkty Lojalnościowe niewykorzystane przez Uczestnika w mo-

mentie rezygnacji z udziału w Programie ulegają unieważnieniu i nie mogą już zostać wymienione na Nagrody.

## § 10

### Reklamacja

1. Wszelkie reklamacje dotyczące sposobu przeprowadzenia Programu powinny być zgłaszane organizatorowi na piśmie na adres organizatora lub na adres e-mail: [wedliny@fhmarkus.pl](mailto:wedliny@fhmarkus.pl) z dopiskiem na kopercie lub w tytule wiadomości – „Program Lojalnościowy – reklamacja”.
2. O rozpatrzeniu reklamacji osoba, która ją zgłosiła, zostanie powiadomiona w terminie 14 dni od daty zgłoszenia reklamacji.
3. Sposób przesłania odpowiedzi na reklamacje zależy od sposobu zgłoszenia reklamacji. w przypadku przesłania reklamacji w formie pisemnej Organizator również odpowiada na reklamację pisemnie, w przypadku przesłania reklamacji w formie elektronicznej.

## § 11

### Zmiana regulaminu Programu Lojalnościowego

1. Organizatorowi przysługuje prawo do zmiany postanowień Regulaminu w wypadku zaistnienia ważnych powodów, w szczególności w związku z planowanymi przez Organizatora zmianami w mechanice Programu, zmianami prawnymi (w tym orzeczeniami, decyzjami lub zaleceniami wydanymi przez właściwe organy lub Sądy). Do umów zawartych przed zmianą regulaminu stosuje się regulamin w wersji obowiązującej w chwili zawarcia umowy.
2. Informacje dotyczące zmian Regulaminu będą komunikowane Uczestnikom w terminie 7 dni przed ich wejściem w życie poprzez wysyłkę Uczestnikom zarejestrowanym w Programie informacji na wskazany podczas Rejestracji adres e-mail.
3. W przypadku zmiany Regulaminu zarejestrowanemu w Programie Uczestnikowi przysługuje prawo do natychmiastowego rozwiązania umowy dotyczącej jego udziału w Programie. w takim przypadku odpowiednie zastosowanie znajdował będzie § 9 punkt ustęp 3-5.

## § 12

### Dane osobowe

1. Administratorami danych osobowych Uczestników Programu są: FH Markus Marek Krupa 43-600 Jaworzno ul. Matejki 46, NIP 632-100-32-06, Markus Dystrybucja Sp z o.o. 41-706 Ruda Śląska ul. Śmiłowska 24, KRS 0000448916, NIP 632-200-93-46, REGON 243231033, MARKUS ŚLĄSKIE CENTRUM MIĘSNE Sp. z o.o. 43-600 Jaworzno ul. Matejki 46, KRS 0001061019, NIP 632-203-58-17, REGON 527074921 oraz MARKUS EURODYSTRYBUCJA SP. z O.O. 41-706 Ruda Śląska ul. Śmiłowska 24, KRS 0000655081, NIP 632-201-61-180, REGON 366171459 zwani dalej jako Administrator.
2. Dane osobowe będą przetwarzane w celu świadczenia usług określonych w Programie na podstawie art. 6 ust. 1. lit. b Rozporządzenia Ogólnego o Ochronie Danych Osobowych (dalej: „RODO”), w związku z akceptacją Regulaminu. Ponadto dane będą przetwarzane na podstawie art. 6 ust. 1 lit. f RODO tj. prawnie uzasadnionego interesu, jakim jest realizacja zasad Programu na warunkach określonych w niniejszym Regulaminie, w szczególności w zakre-

sie rozpatrzenia reklamacji dotyczących Programu oraz ewentualnego dochodzenia i obrony przed roszczeniami z nim związanymi. Dane osobowe podane w związku z udzieloną dobrowolną zgodą na przetwarzanie ich w celu marketingowym przetwarzane będą zgodnie z art. 6 ust. 1 lit. a RODO (dane osobowe przetwarzane będą do czasu wycofania zgody). Dane osobowe mogą podlegać automatycznemu przetwarzaniu, w tym profilowaniu którego celem jest jak najlepsze dopasowanie przesyłanych informacji do potrzeb i zainteresowań osoby, która przystąpiła do Programu lub wyraziła dodatkowe zgody marketingowe, zgodnie z art. 6 ust. 1 lit. f RODO.

3. Podanie przez Uczestników danych osobowych jest dobrowolne, jednakże niezbędne do przystąpienia i realizacji Programu.
4. Dane osobowe będą przechowywane przez okres trwania Programu, oraz przez okres 5 lat od zakończenia udziału Uczestnika w Programie.
5. Wyrażona dobrowolna zgoda na przetwarzanie danych osobowych w celach marketingowych może zostać wycofana w dowolnym momencie, z zastrzeżeniem, że cofnięcie zgody nie wpłynie na zgodność z prawem przetwarzania danych osobowych, którego dokonano na podstawie wyrażonej zgody, przed jej wycofaniem.
6. Osobom, których dane dotyczą przysługuje prawo żądania dostępu do treści swoich danych, ich sprostowania, usunięcia, przeniesienia, ograniczenia przetwarzania, wniesienia sprzeciwu oraz prawo wniesienia skargi do Prezesa Urzędu Ochrony Danych Osobowych.

## § 13

### Postanowienia końcowe

1. Punkty Lojalnościowe i korzyści z nich wynikające mogą podlegać opodatkowaniu. Uczestnik może być zobowiązany do uiszczenia podatku w związku z korzystaniem z programu lojalnościowego.
2. Przyznane Uczestnikowi Punkty Lojalnościowe mogą być przez niego wykorzystane wyłącznie w relacji z Organizatorem.
3. Punkty Lojalnościowe mogą zostać wykorzystane wyłącznie przez i na rzecz tego Uczestnika, któremu zostały przyznane.
4. Nie jest możliwe nabycie z wykorzystaniem Punktów Lojalnościowych usług lub towarów świadczonych przez podmioty inne niż Organizator.
5. Wszelkie pytania dotyczące programu lojalnościowego, informacji o zgromadzonych Punktach Lojalnościowych, zamówienia wybranych Nagród, czy zgłoszenia reklamacji należy kierować na pocztę elektroniczną [promocja@fhmarkus.pl](mailto:promocja@fhmarkus.pl).
6. W sprawach nieuregulowanych w Regulaminie mają zastosowanie przepisy prawa polskiego. Wszelkie potencjalne spory wynikające z niniejszego regulaminu będą rozstrzygane przez sąd powszechny właściwy dla siedziby Organizatora.
7. Niniejszy Regulamin wchodzi w życie wraz z rozpoczęciem Programu Lojalnościowego „Markus”.





**Oddział w Jaworznie**

ul. Jana Matejki 46  
Dział zamówień tel.: 32 745 43 43, 601 205 179  
fax: 32 745 73 30, Dział płatności tel.: 32 745 43 46  
e-mail: [biuro@fhmarkus.pl](mailto:biuro@fhmarkus.pl)



**Oddział w Rudzie Śląskiej**

ul. Śmiłowska 24  
Dział zamówień tel.: 32 244 20 89, 32 342 43 50  
fax: 32 342 43 63  
e-mail: [biuroruda@fhmarkus.pl](mailto:biuroruda@fhmarkus.pl)